

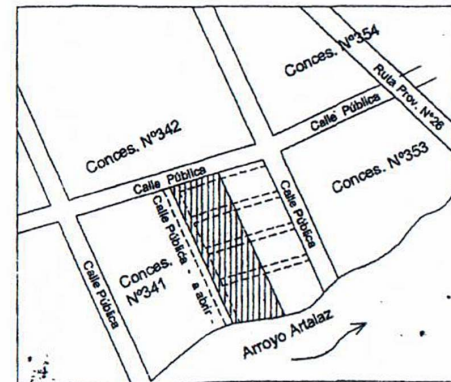

PLANO DE MENSURA DE LA PARCELA UBICADA EN:
 PROVINCIA DE ENTRE RIOS
 DEPARTAMENTO COLON - EJIDO DEL MUNICIPIO DE LA CIUDAD DE COLON -
 COLONIA SAN JOSE "VIEJA"- CONCESION N°341 - Calle Pública a 100,00m de
 Calle Pública al Noreste y a 302,00m de Calle Pública al Suroeste.-

Propiedad de: **ALLASSIA YEATES, Mabel Yolanda 50%**
SCIANCEPORE, Miguel Enrique 50%

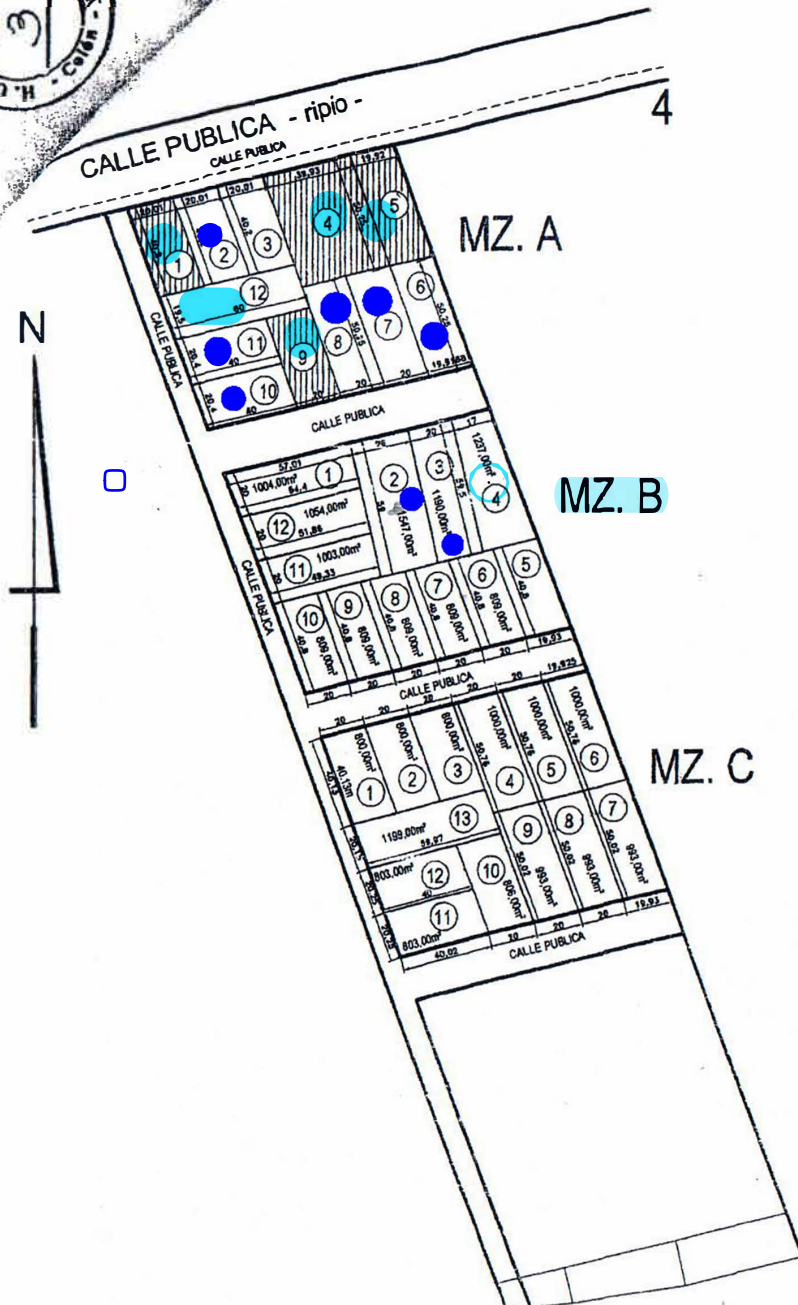

CROQUIS DE UBICACION

[Signature]
 Luis A. RODRIGUEZ
 Ingeniero Civil
 Mat. 1512 G.P.I.C.E.R.
 Sourigues 275 (327) Colon, E. Rios

Luis A. RODRIGUEZ
 Ing. Civil - Mat. 1512
 Sourigues 275-Colón-E.R.
 Te 3447-421993

(medidas mínimas de frente, superficie, F.O.S Y F.O.T), porque así lo faculta la orde